

## Anlage 1: Kernfunktionen der RAG-Stiftung

In der Zielorganisation hat die Stiftung 18 Mitarbeiter

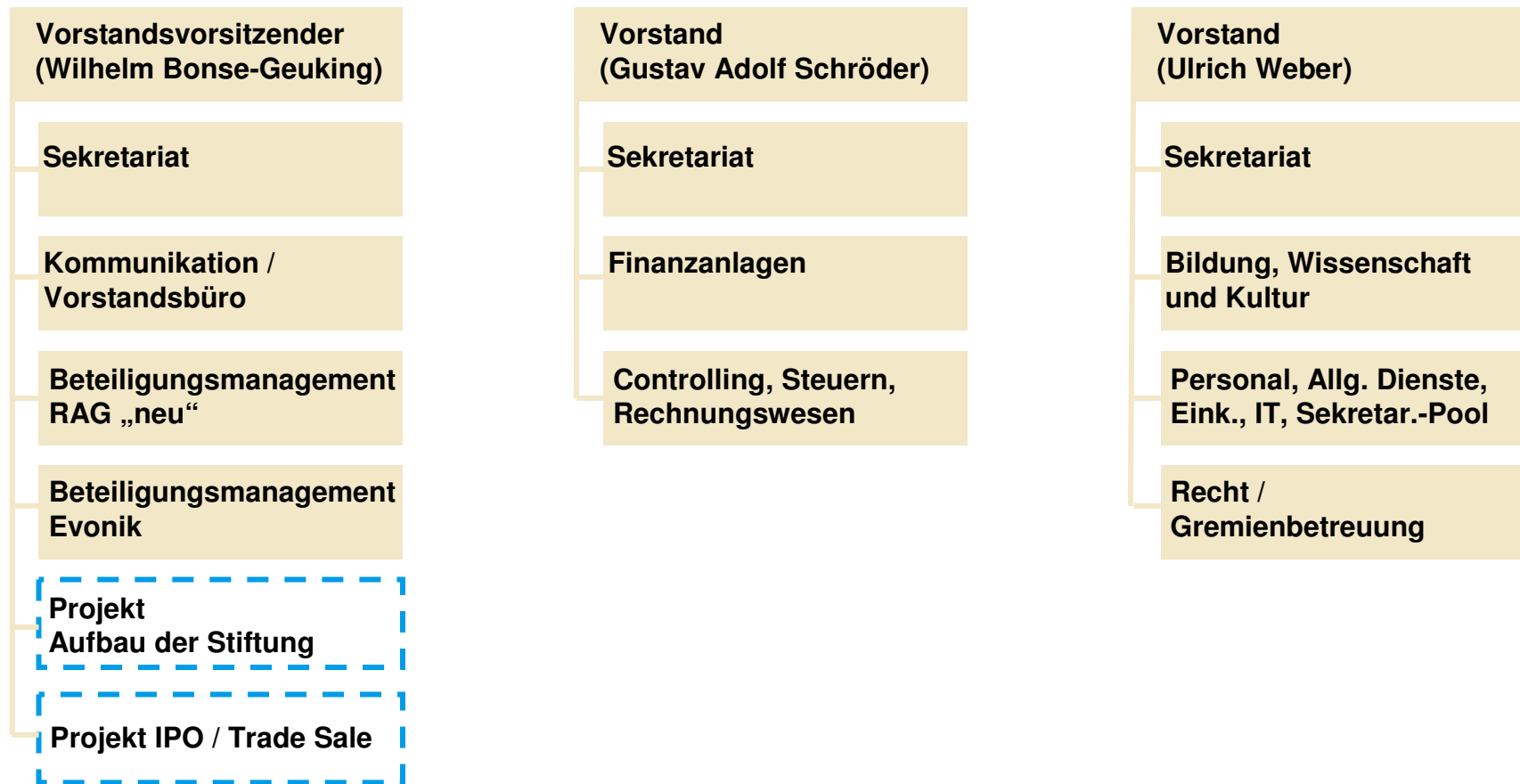

## Anlage 2: Aktuelle und zukünftige Konzernstruktur

### Struktur bis Jahresende 2007

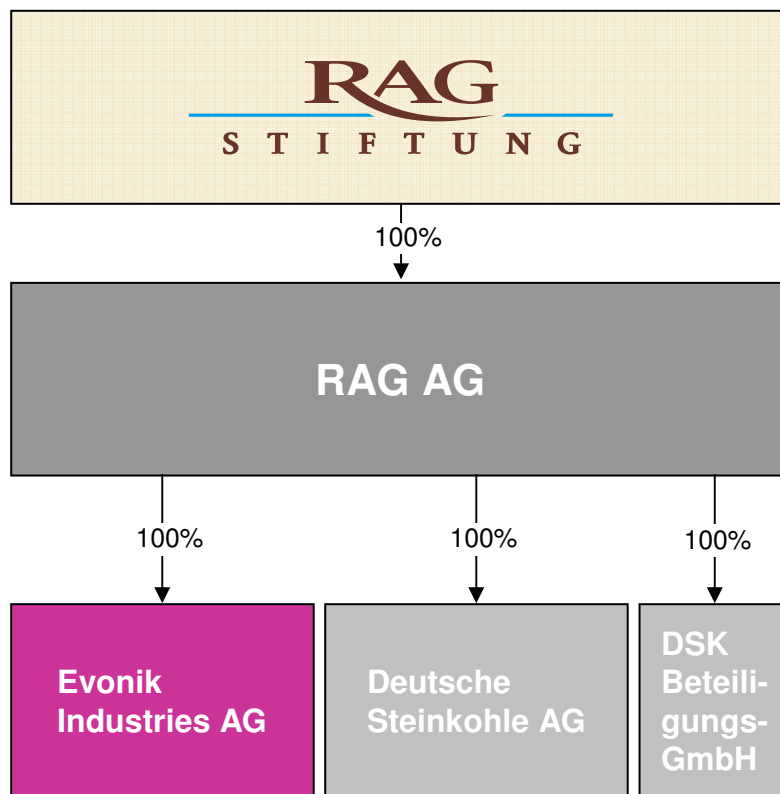

### Struktur ab 2008

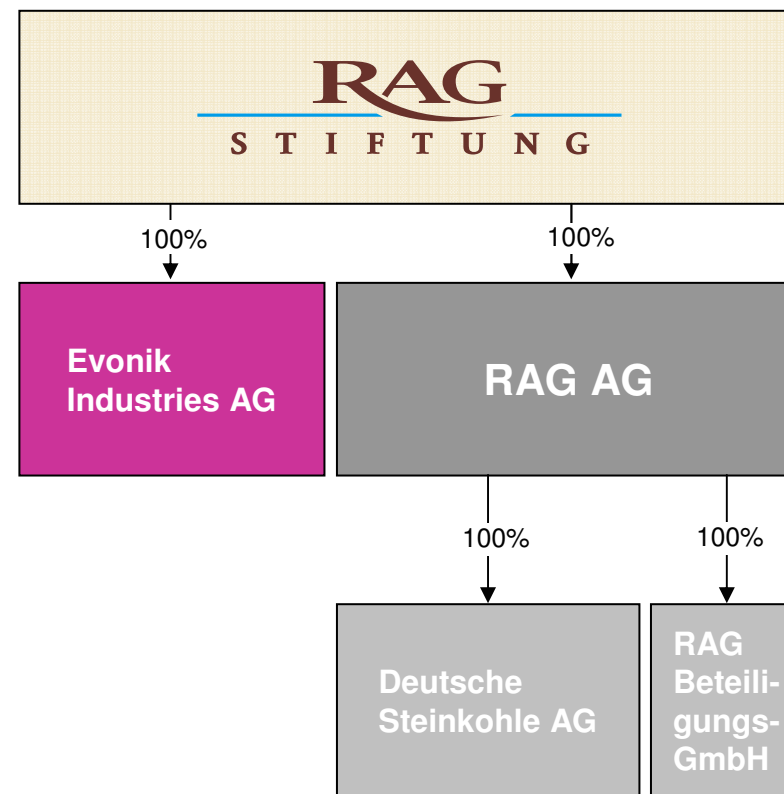

## Anlage 4: Aufsichtsrats-Mitglieder der RAG AG ab 01.01.08

Anteilseigner

**Wilhelm Bonse-Geuking**

Vorsitzender des Vorstandes der RAG-Stiftung

**Dr. Ulrich Jobs**

Mitglied des Vorstandes der RWE AG

**Prof. Per Nicolai Martens**

RWTH Aachen

**Ingrid Matthäus-Maier**

Sprecherin des Vorstandes der KfW Bankengruppe

**Klaus Meiser**

Minister für Inneres und Sport des Saarlandes

**Gustav Adolf Schröder**

Mitglied des Vorstandes der RAG-Stiftung

**Dr. Alfred Tacke**

Vorsitzender des Vorstandes der Evonik Steag GmbH

**Christa Thoben**

Ministerin für Wirtschaft, Mittelstand und Energie des Landes NRW

**Peter Urban**

Stellv. Vorsitzender des Vorstandes ThyssenKrupp Steel

**Ulrich Weber**

Mitglied des Vorstandes der RAG-Stiftung, Mitglied des Vorstandes der Evonik Industries AG

**Hubertus Schmoldt**

Vorsitzender der Industriegewerkschaft Bergbau, Chemie und Energie

**Martin Becker**

Stellv. Vorsitzender des Betriebsrates des Bergwerkes Saar

**Rudolf Brieskorn**

Vorsitzender des Betriebsrates Servicebereich Technik und Logistik der DSK

**Dietmar Geuskens**

Leiter des Landesbezirkes Saarbrücken der Industriegewerkschaft Bergbau, Chemie und Energie

**Kurt Hay**

Leiter des Landesbezirkes Westfalen der Industriegewerkschaft Bergbau, Chemie und Energie

**Dietmar Hexel**

Mitglied des Geschäftsführenden Bundesvorstandes des DBG

**Wolfgang Junge**

Vorsitzender des Betriebsrates des Bergwerkes Ost

**Ludwig Ladzinski**

Vorsitzender der Arbeitsgemeinschaft der Betriebsräte im RAG-Konzern

**Joachim Poß**

Stellv. Vorsitzender der SPD-Bundestagsfraktion

**Gerald Weiß**

Vorsitzender des Ausschusses Arbeit und Soziales des Deutschen Bundestages

Neutrales Mitglied:

**Dr. Norbert Lammert**, Präsident des Deutschen Bundestages

Arbeitnehmer

## Anlage 5: Das Kuratorium der RAG-Stiftung

**Dr. Jürgen Rüttgers**, MdL  
Ministerpräsident des Landes NRW

**Peter Müller**, MdL  
Ministerpräsident des Saarlandes

**Peer Steinbrück**  
Bundesminister der Finanzen

**Michael Glos**  
Bundesminister für Wirtschaft und Technologie

**Hubertus Schmoldt**  
Vorsitzender der Industriegewerkschaft Bergbau,  
Chemie und Energie

**Ulrich Hartmann**  
Mitglied des Aufsichtsrates der E.ON AG

**Ralf Hermann**  
Vorsitzender des Konzernbetriebsrates der Evonik  
Industries AG

**Dr. Stephan Holthoff-Pförtner**  
Rechtsanwalt und Notar

**Dr. Hans-Peter Keitel**  
Mitglied des Aufsichtsrates HOCHTIEF AG

**Ludwig Ladzinski**  
Vorsitzender der Arbeitsgemeinschaft der  
Betriebsräte im RAG-Konzern

**Dr. Jens Odewald**  
Odewald & Compagnie GmbH

**Roland Oetker**  
Präsident Deutsche Schutzvereinigung für  
Wertpapierbesitz e.V.

**Dr. h. c. Eggert Voscherau**  
Stellv. Vorsitzender des Vorstandes der BASF AG